

SEZIONE AA' (1:100)

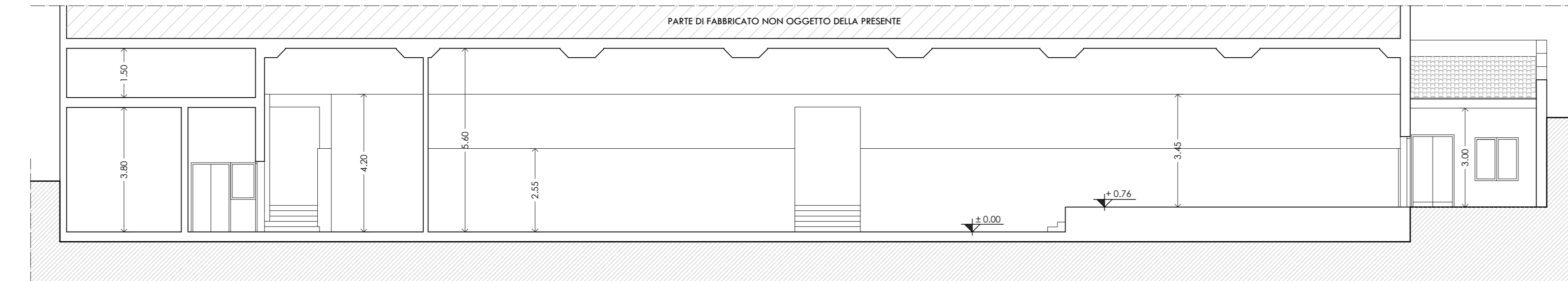

SEZIONE BB' (1:100)

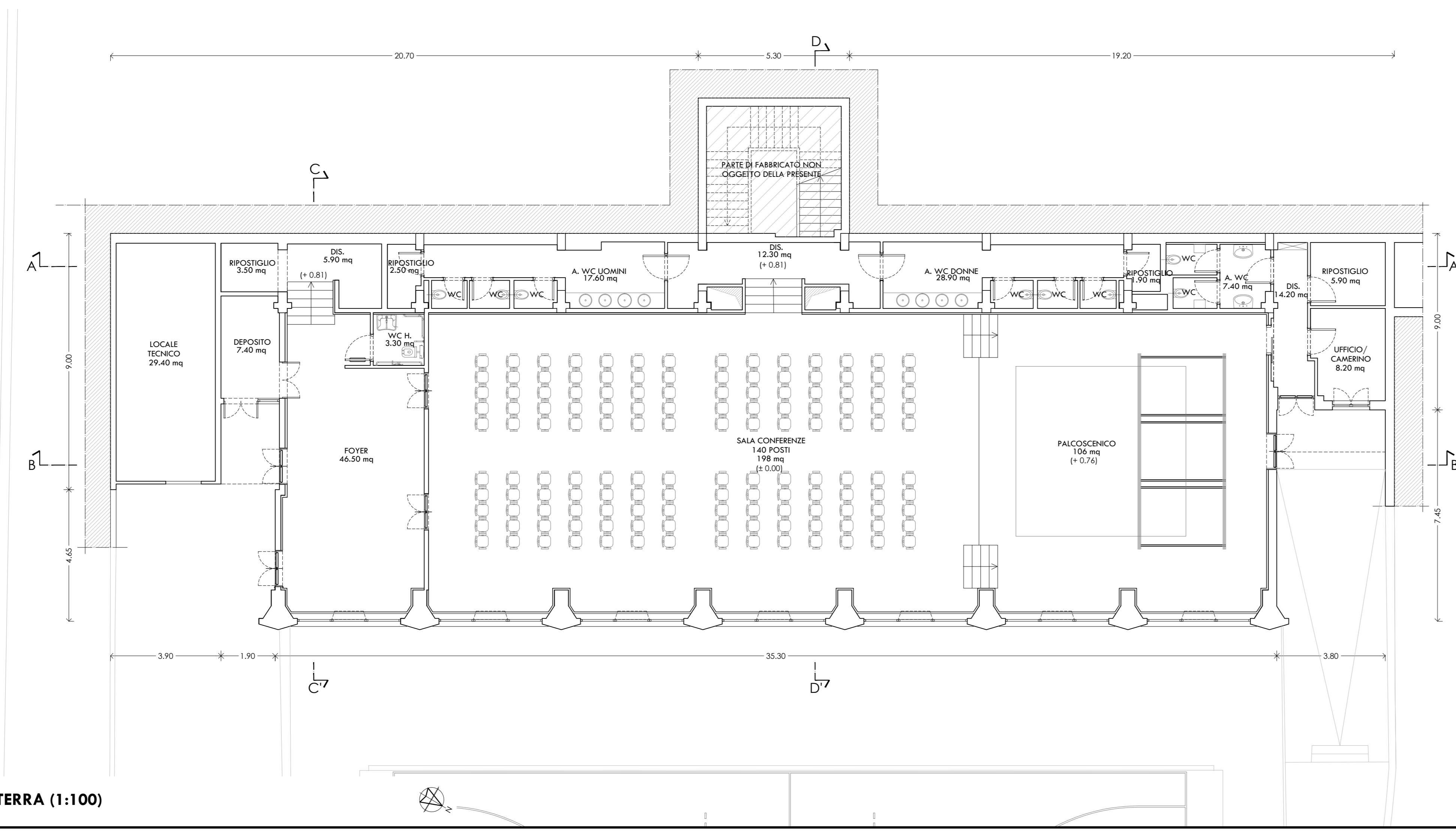

PIANTA PIANO TERRA (1:100)

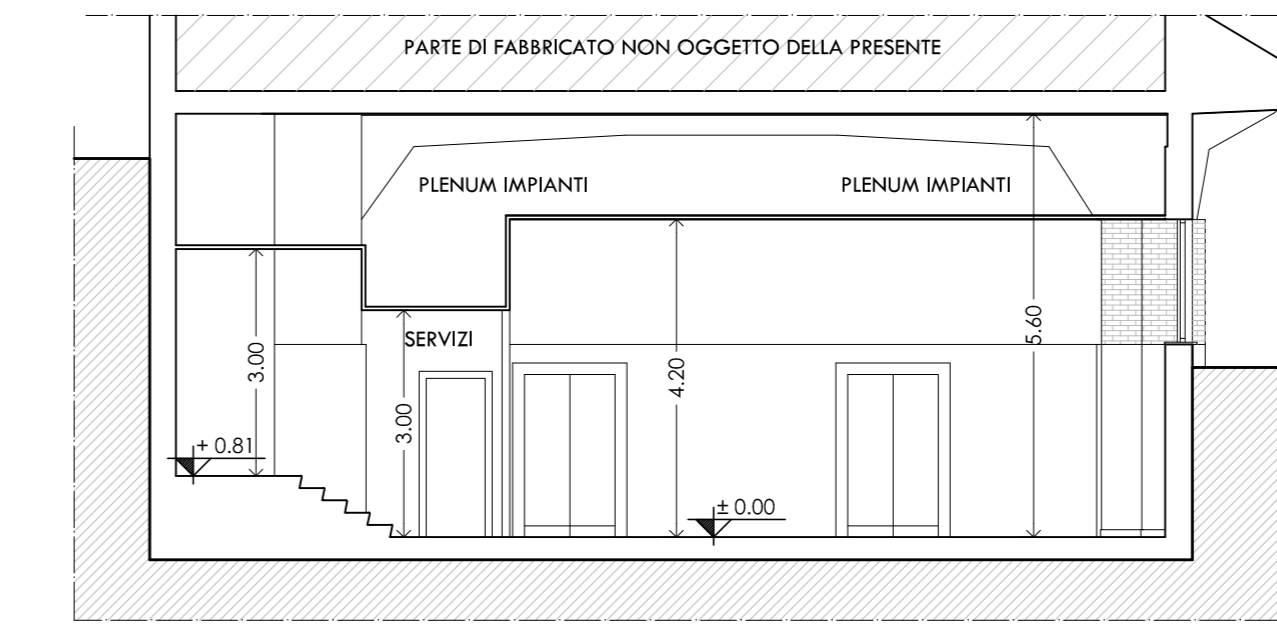

SEZIONE CC' (1:100)

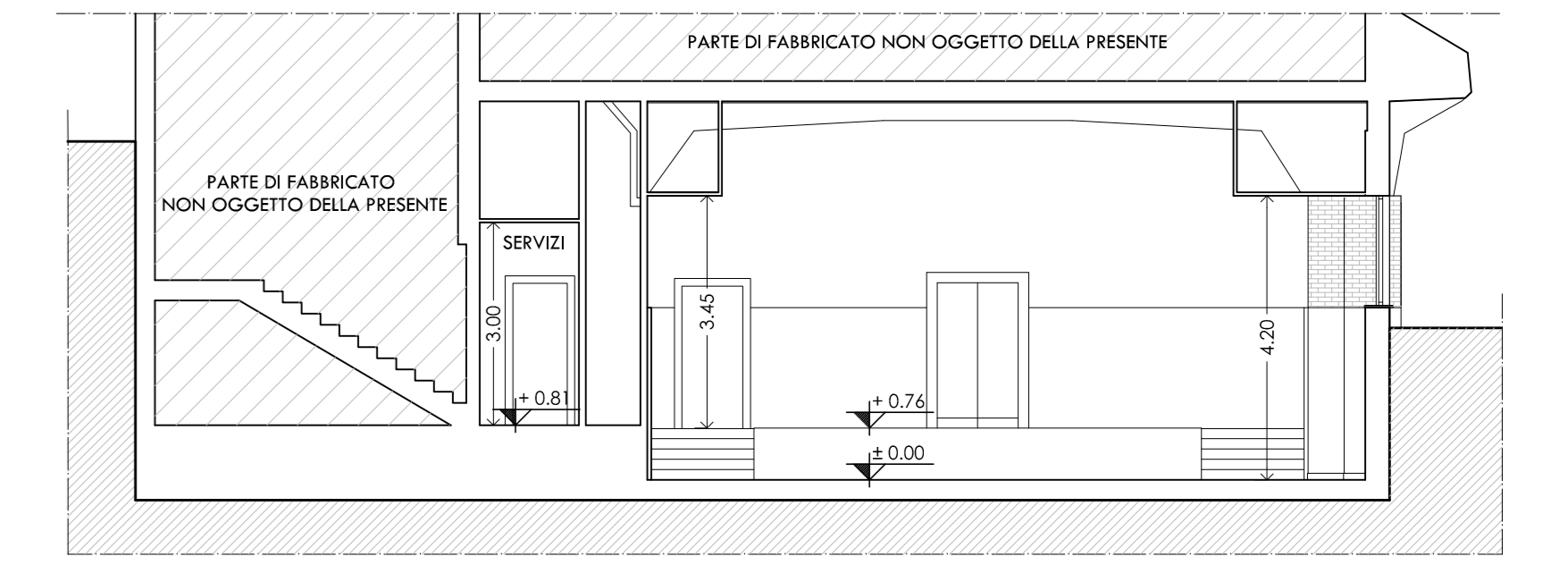

SEZIONE DD' (1:100)

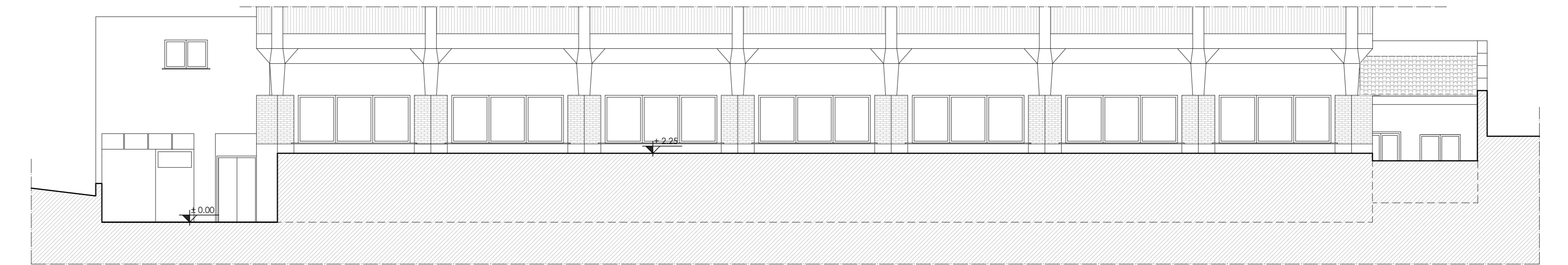

PROSPETTO NORD-EST (1:100)

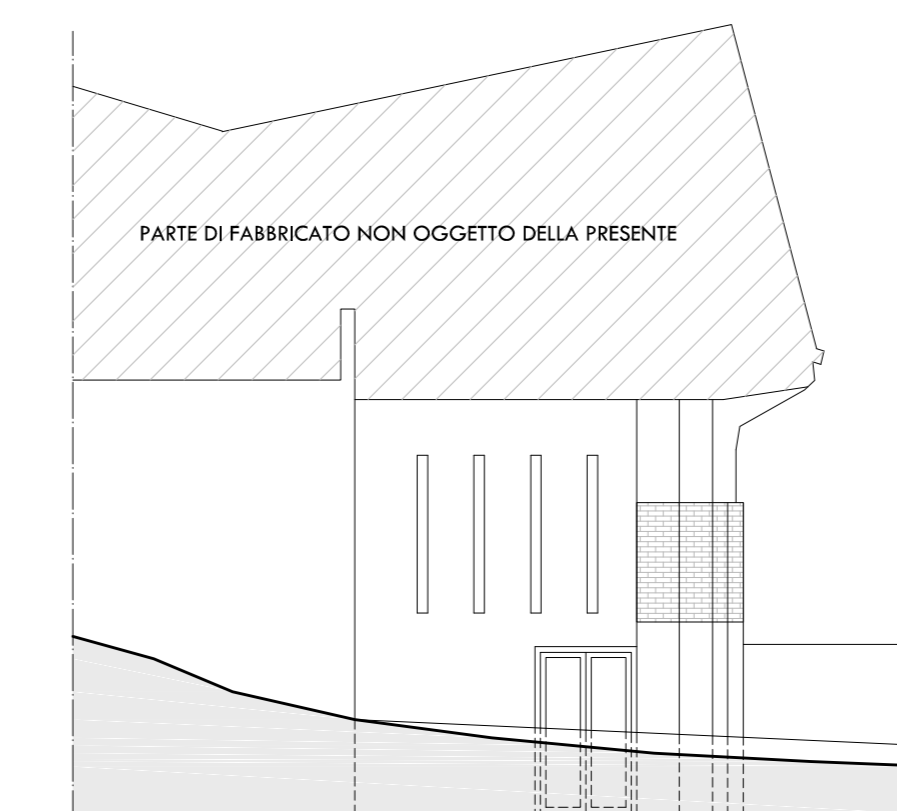

PROSPETTO SUD-EST (1:100)

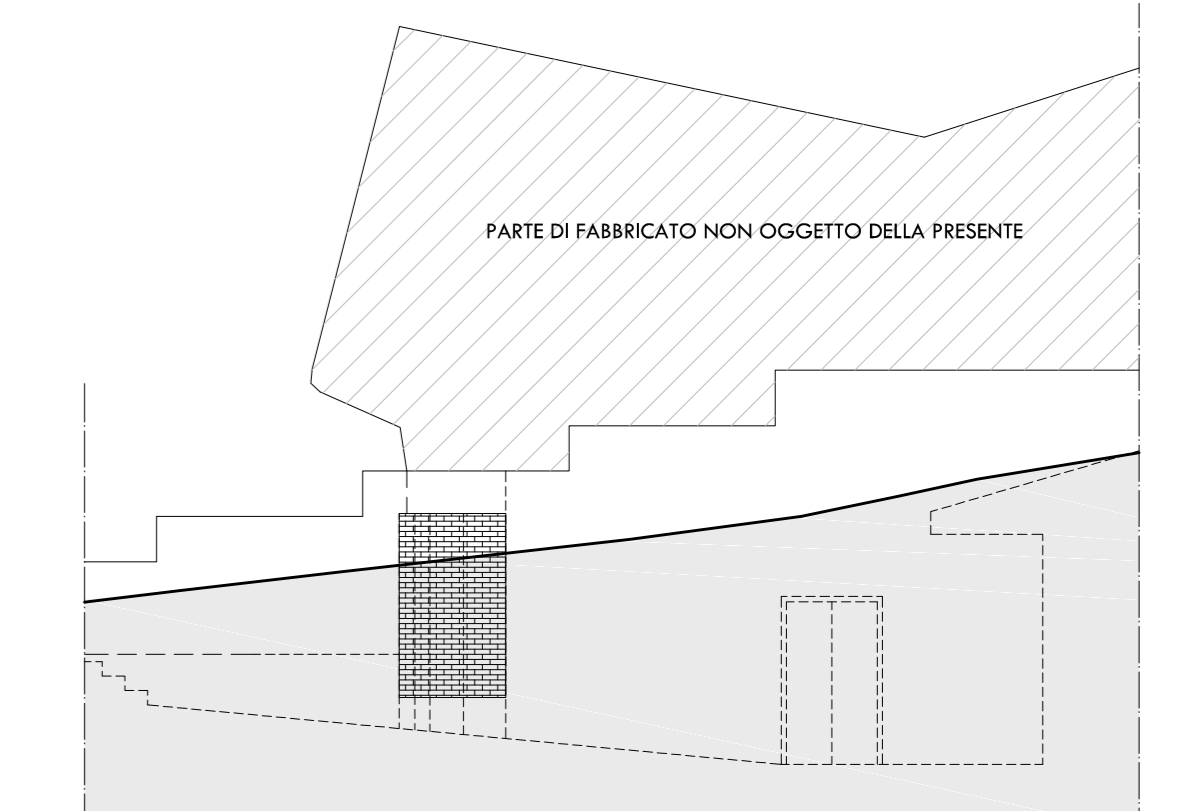

PROSPETTO NORD-OVEST (1:100)

COMUNE DI SACROFANO
Città Metropolitana di Roma Capitale

PROGETTO ESECUTIVO
COD. 271318A3C4 - CUP: D15H2100090002

STATO FUTURO **A 04**

Architettonico Energetico Implantistico Antincendio Strutturale

Comittente: **COMUNE DI SACROFANO**
(C.F. 801931084)

Sede: Largo Biagio Piazzi, 1 - 00060 Sacrofano (RM)

Progettista: **Dott. Ing. FABRIZIO BOLOGNINI**
(C.F. 46176220210) - Ingegnere all'Ordine degli Ingegneri di Roma n. A. 27091
Incarico di Caltanissetta n. 18 del 21/04/1976 al n. 8420/210021/02

Collaboratori: **Geom. Emanuele FIGORILLI**
(C.F. 60244480101) - Geometra all'Ordine dei Geometri e Geometri Laureati di Roma n. 9401
Geom. Matteo DI BLASI
(C.F. 08147710002) - Geometra all'Ordine dei Geometri e Geometri Laureati di Roma n. 12794

NOTA: qualsiasi riferimento commerciale a marche e/o modelli o cedili artistici è indicativo della sola tipologia di dispositivo (leggesi similare) e non vincolante al fine della realizzazione nel rispetto dell'art. 48 comma 6 D.Lgs. 50/2016 e s.m.l.

05					
04					
03					
02					
01					
00	Emissione		DM	FE	AF
REV.	DATA	DESCRIZIONE MODIFICA	REDATTO	VERIFICATO	APPROVATO

BFM engineering. È vietata la ristampa o l'uso non autorizzato senza la preventiva autorizzazione.