

SEZIONE AA' (1:100)

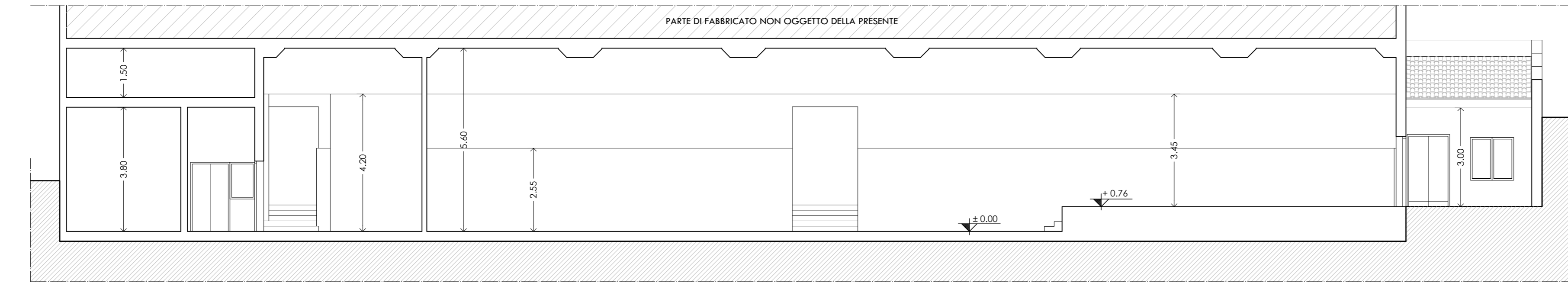

SEZIONE BB' (1:100)

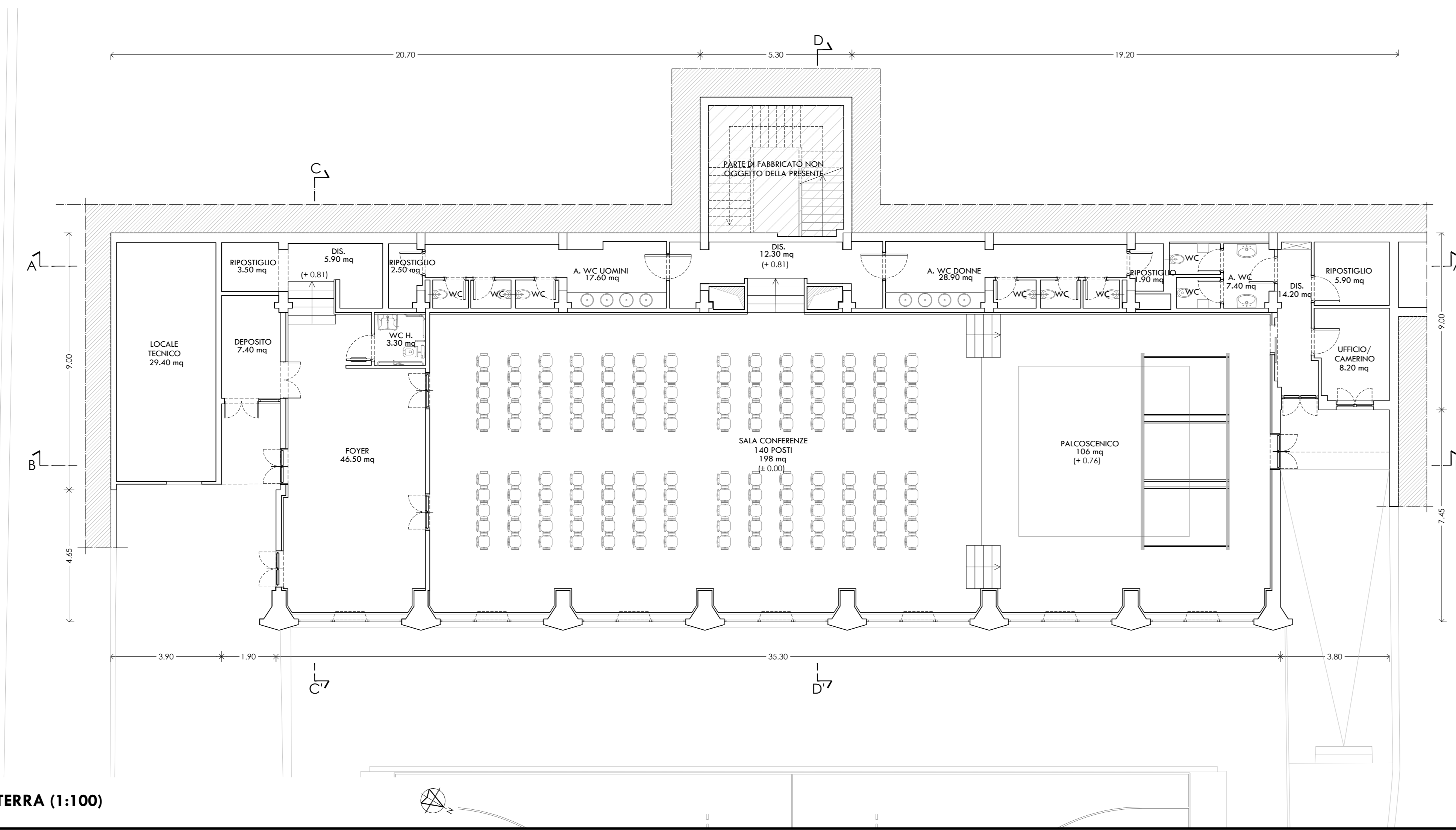

PIANTA PIANO TERRA (1:100)

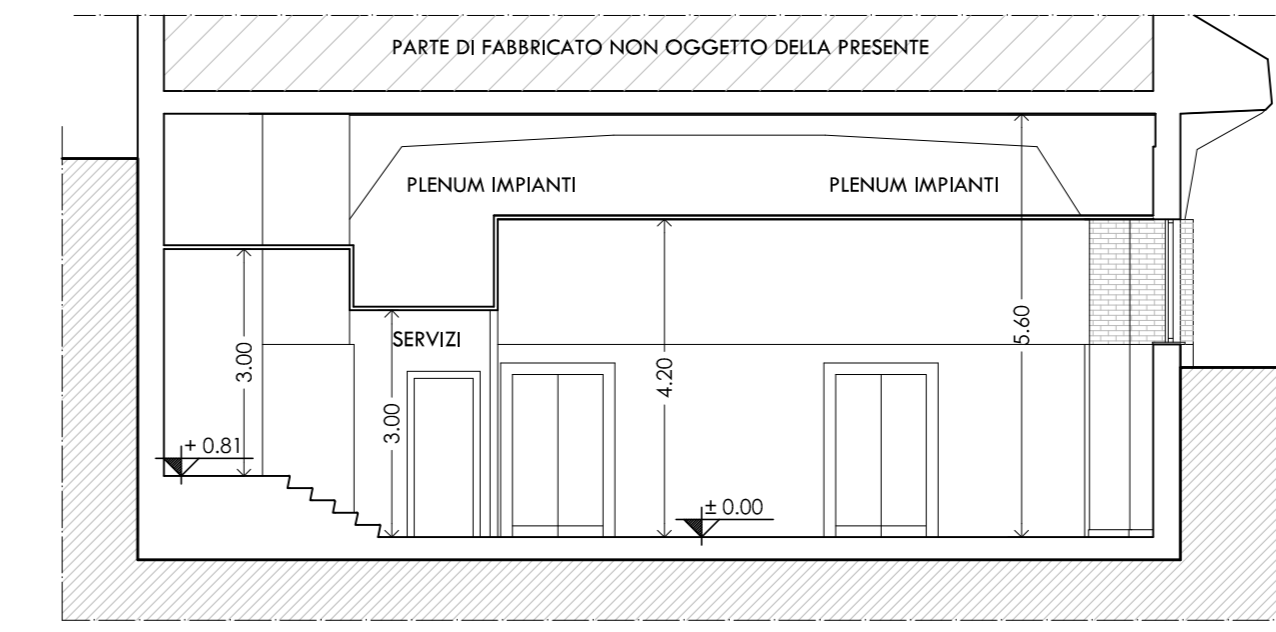

SEZIONE CC' (1:100)

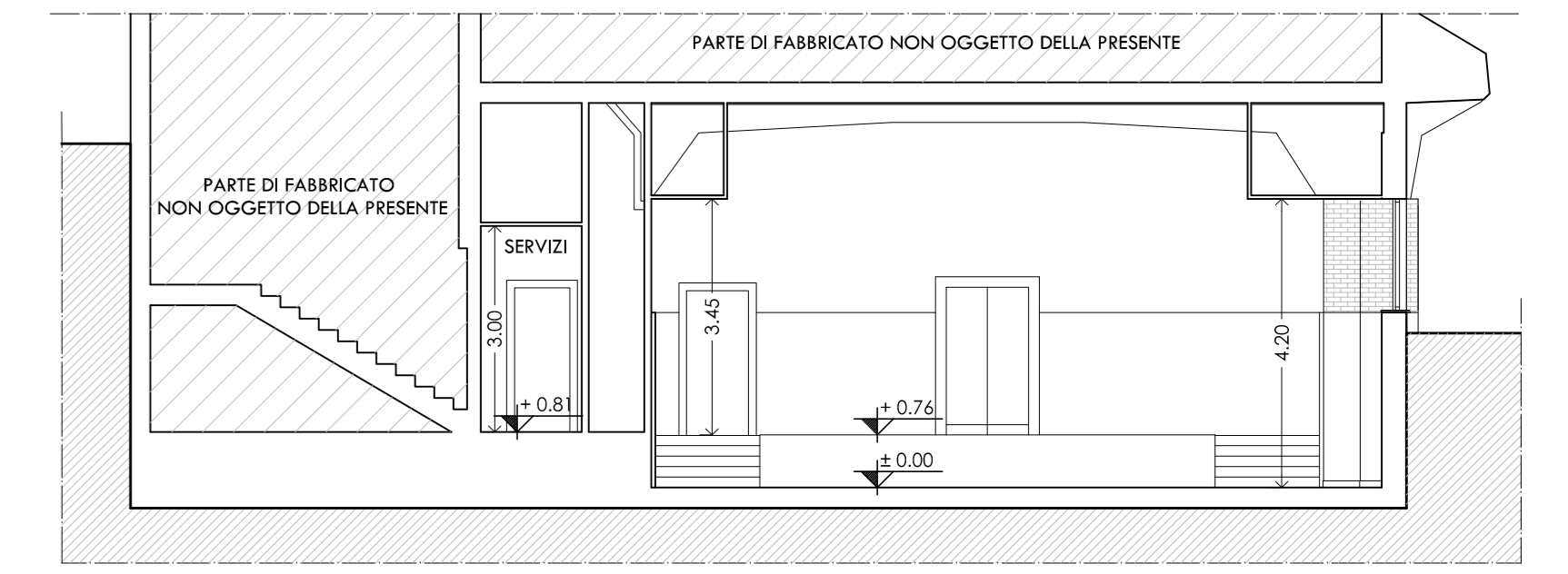

SEZIONE DD' (1:100)

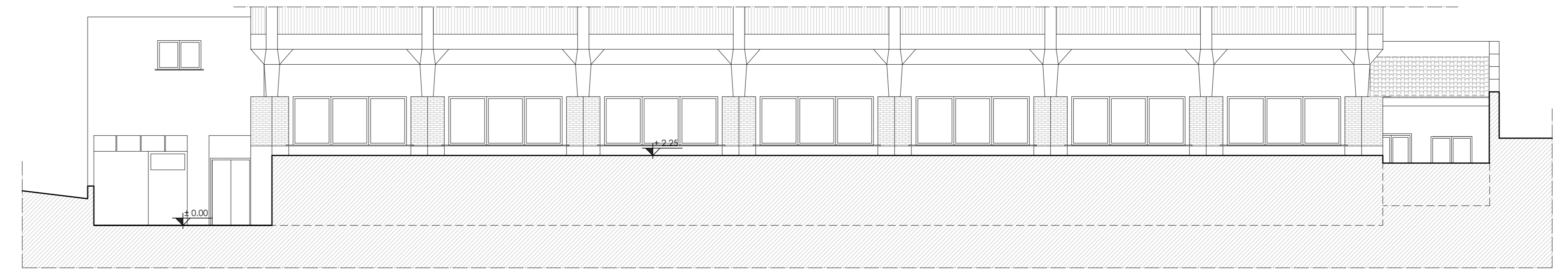

PROSPETTO NORD-EST (1:100)

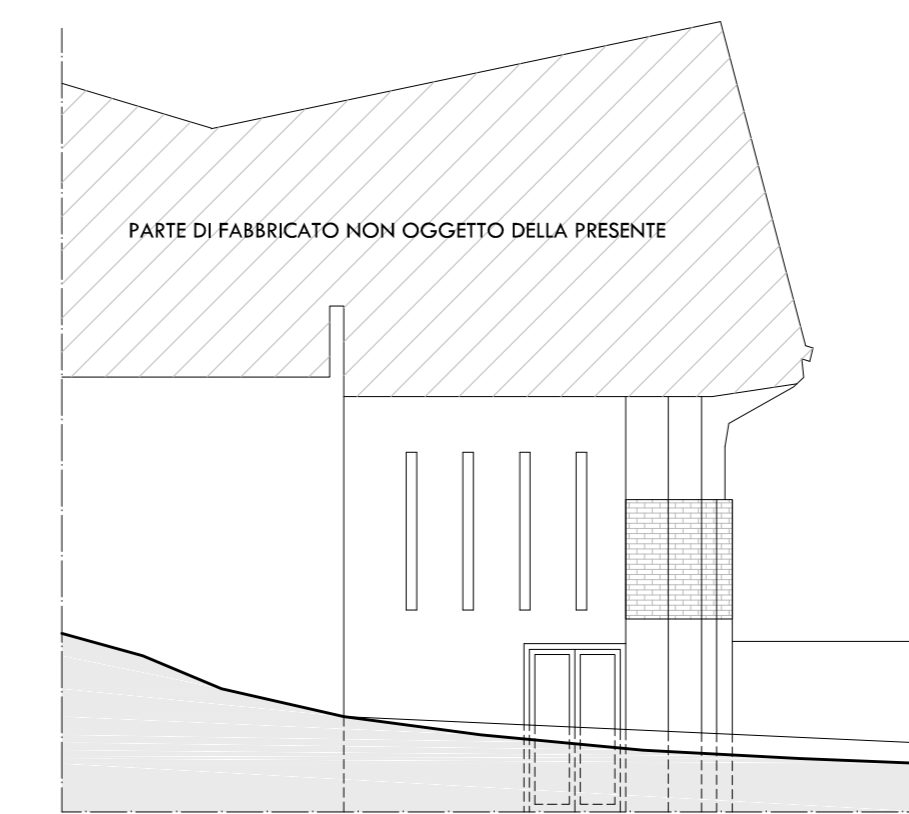

PROSPETTO SUD-EST (1:100)

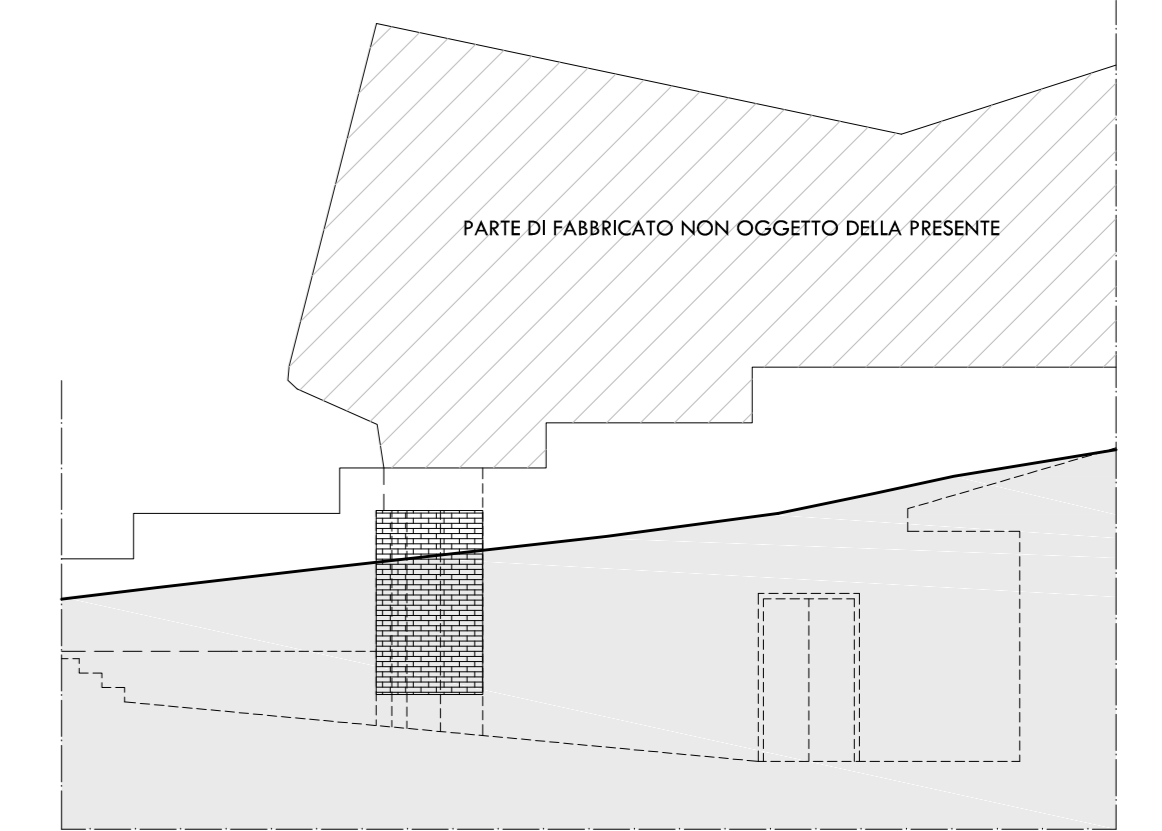

PROSPETTO NORD-OVEST (1:100)

**COMUNE DI SACROFANO**  
Città Metropolitana di Roma Capitale

**PROGETTO DEFINITIVO**  
COD. 271318A3C4 - CUP: D15N21000090002

**STATO FUTURO** **A 04**

Architettonico  Strutturale  Energetico  Impiantistico  Antincendio

Comittente: **COMUNE DI SACROFANO**  
(C.F. 8019931084)

Sede: Largo Biagio Piazzi, 1 - 00060 Sacrofano (RM)

Progettista: **Dott. Ing. FABRIZIO BOLOGNINI**  
(C.F. 46176220210) - Ingegnere all'Ordine degli Ingegneri di Roma n. A. 27091  
Ingegnere all'Ordine del Ministero dell'Interno n. 16.04.0140.129/706 al. A. RM2709103160

Collaboratori: **Geom. Emanuele FIGORILLI**  
(C.F. 03249440210) - Geometa all'Ordine dei Geometri e Geometri Laureati di Roma n. 9401  
**Geom. Matteo DI BLASI**  
(C.F. 08187710003) - Geometa all'Ordine dei Geometri e Geometri Laureati di Roma n. 10794

NOTA: qualsiasi riferimento commerciale a marche e/o modelli o cedili artistici è indicativo della sola tipologia di dispositivo (leggesi similare) e non vincolante al fine della realizzazione nel rispetto dell'art. 88 comma 6 D.Lgs. 50/2016 e s.m.i.

05					
04					
03					
02					
01					
00	12.07.2021	Emissione	DBM	FE	AF
REV.	DATA	DESCRIZIONE MODIFICA	REDATTO	VERIFICATO	APPROVATO

BFM engineering. È vietata ogni forma di stampa, di riproduzione o di ristampa senza la preventiva autorizzazione.

BFMENGINEERING  
 Via Roma Nord, 89 - 00050 Colonna (RM) - Tel. 0774.413330 - Fax 0774.413331 - P.IVA 0211028091000 - info@bfm.com - www.bfm.com